

The logo for SHED expertise, featuring the word "SHED" in large, bold, red, sans-serif capital letters. The letter "H" is stylized with a horizontal bar through its center. To the right of "SHED", the word "expertise" is written in a smaller, black, lowercase, sans-serif font, positioned between two horizontal lines that extend from the "H" and the "D".

SHED
expertise

A photograph of a white-sided house with a brown roof, heavily damaged by a storm. Large evergreen trees are uprooted and piled on top of the roof and around the house. A large log lies in the foreground. The word "STORM" is overlaid in large, white, outlined, sans-serif capital letters across the middle of the image.

STORM

contra-expertise

Welkom bij SHED

Schadehulp Expertisediensten BV - SHED Expertise is een veelzijdig en onafhankelijk expertisebureau.

Wij verzorgen contra-expertise bij stormschade, waterschade, inbraakschade, brandschade en schade aan inboedel, inventaris of gebouw door een andere gebeurtenis.

In deze folder informeren wij u over het verloop en de voortgang van een stormschade.

Heeft u een vraag of wilt u een schade melden, neem dan vrijblijvend contact met ons op. Wij zijn u graag van dienst.



direct na de storm

De brandweer kan u helpen bij de eerste opruimwerkzaamheden.

U meldt de schade bij uw verzekeraar of tussenpersoon.

Inventariseer daarom of er in de buurt meer storm-schades zijn ontstaan.

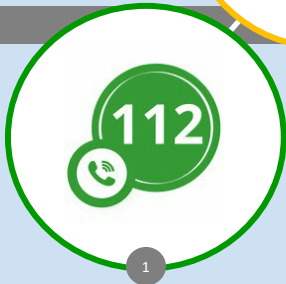

1 Flinkke stormschade? bel ook dan 112 .

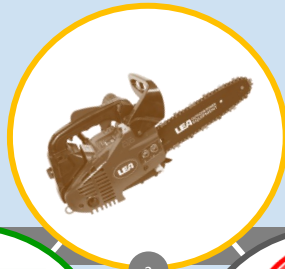

3 Schade aan een asbest dak? Laat de restanten liggen en wacht verdere instructies af.



5 Storm is een windsnelheid van meer dan 14 meter p/sec. Uw verzekeraar controleert bij het KNMI of er sprake van storm is geweest.

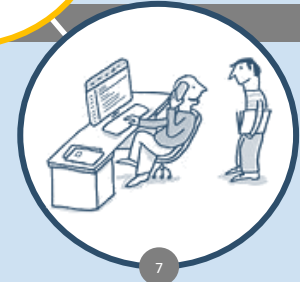

7 Uw verzekeraar schakelt een expert in.

eerste dagen na de storm

Dit is het moment waarop u SHED Expertise al in kunt schakelen.



8

Is er ook schade aan de inhoud/inboedel, dan regelen wij de bereidding van uw kostbare spullen.



10

Wordt de schade afgewezen, dan onderzoeken wij de mogelijkheden om toch polisdekking te verkrijgen.

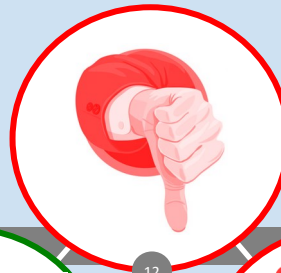

12

Bij polisdekking regelen wij het eerste financieel voorschot.



14



9

SHED Expertise inventariseert de schade en helpt bij de juiste route voor o.a. de asbestsanering.

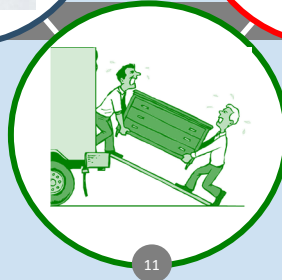

11

Het pand wordt leeg gehaald en spullen worden geïnventariseerd.



13

Op basis van de polis en clauses onderzoeken wij de maximale polisdekking.

een week na de storm

De bouwkundige offertes worden aangevraagd en beoordeeld.



16

Heeft u een andere contra ingeschakeld en wil de afwikkeling niet vlotten? Dan kunt u alsnog SHED inschakelen.



18

De schadebedragen worden afgestemd en de belangen van verzekerde verdedigd.



20



15

Voor het herstel van de schade stemmen wij de mogelijkheden en wensen met u af.



17

De inventarisatielijsten zijn uitgewerkt en het schadebedrag van de inhoud/inboedel is vastgesteld.

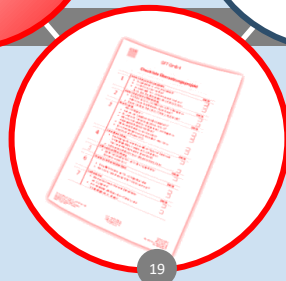

19

Het contra-expertiserapport wordt door SHED opgemaakt en bij de maatschappij-expert aangeboden.



21

Na overeenstemming wordt de akte van taxatie opgemaakt en is de schade vastgesteld en afgerond.

Uw garantie en onze service:

Wij zijn:

- Register Experts en ingeschreven bij het NIVRE.
- 100% onafhankelijk.
- Deskundig en creatief.
- In 2000 opgericht en beschikken over een ruime ervaring.
- Discreet en integer naar alle betrokken partijen.
- Volledig transparant in dossier, communicatie en verslaglegging.
- Snel.
- 24/7 bij spoed bereikbaar.

Referenties:

SHED Expertise heeft in de afgelopen 20 jaar duizenden schades afgehandeld en veel gedupeerden geholpen.

Wij beschikken over veel zeer tevreden relaties en brengen u graag met hen in contact zodat u uit hun eigen mond de positieve ervaringen en toegevoegde waarde bij de afwikkeling van hun schade kunt horen.

Neem vrijblijvend contact met ons op voor meer informatie. Wij zijn u graag van dienst.

Expertisekosten:

De kosten van contra-expertise worden door uw verzekeraar betaald. Echter in de meeste brandpolissen is een maximering ingebouwd. In tegenstelling tot veel andere contra-expertisebureaus garandeert SHED Expertise dat bij particulieren geen kosten in rekening worden gebracht, als blijkt dat op basis van de polisvoorwaarden niet alle expertisekosten door de verzekeraar aan ons worden betaald. Bij bedrijfsmatige risico's stemmen wij vooraf ons tarief en eventueel maximaal doorbelaste kosten met u af.



TREE
REMOVAL
SERVICES
1-800-555-1234

SHED Expertise / Schadehulp Expertisediensten BV

Postbus 88

7020 AB Zelhem

Tel : 088 - 20 33 610

Mail: info@expertisediensten.nl

Web: www.expertisediensten.nl



Spoed : 088—20 33 666

Rubensstraat 6

7021 GD Zelhem

