

A person wearing a dark jacket, a grey hood, and black gloves is using a blue-handled crowbar to pry open a white-framed glass door. The person is positioned in front of a red brick wall. The background shows a green lawn and trees. The word "BURGLAR" is overlaid in large, white, outlined letters across the center of the image.

BURGLAR

contra-expertise

Welkom bij SHED

Schadehulp Expertisediensten BV - SHED Expertise is een veelzijdig en onafhankelijk expertisebureau.

Wij verzorgen contra-expertise bij inbraakschade, brandschade, waterschade, stormschade en schade aan inboedel, inventaris of gebouw door een andere gebeurtenis.

In deze folder informeren wij u over het verloop en de voortgang van een inbraakschade.

Heeft u een vraag of wilt u een schade melden, neem dan vrijblijvend contact met ons op. Wij zijn u graag van dienst.



direct na de inbraak

De politie probeert de dader te achterhalen en voert een sporenonderzoek uit.

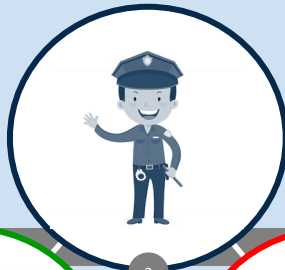

2

Zorg voor noodmaatregelen en tijdelijk herstel van de deuren, ramen en sloten.



4

Uw verzekeraar schakelt een expert in.



6

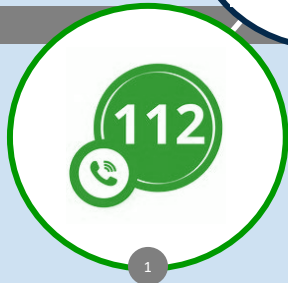

1

112 is gebeld.

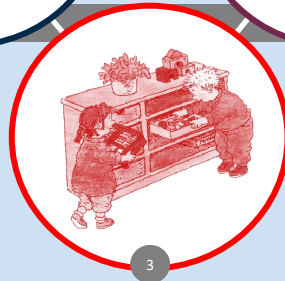

3

Laat de spullen liggen tot de politie heeft aangegeven geen verder sporenonderzoek meer te verrichten.



5

U meldt de schade bij uw verzekeraar of tussenpersoon.



7

Als het vermoedelijke schadebedrag hoger is dan € 5.000,00. Dan kunt u SHED Expertise direct al inschakelen.

eerste week na de inbraak

Bij een inbraak volgt
-in opdracht van uw
verzekeraar- meestal
een technisch en tactisch
onderzoek.



8

Na ontvangst van de
onderzoeksresultaten
toetst de verzekeraar de
polisdekking.



10

Indien noodzakelijk
regelen wij aanvullende
onderzoeken.



12

Bij polisdekking regelen
wij het eerste financieel
voorschot.

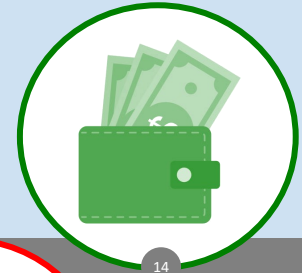

14



9

Voor de objectiviteit
kunnen wij een eigen
onderzoeker inschakelen.

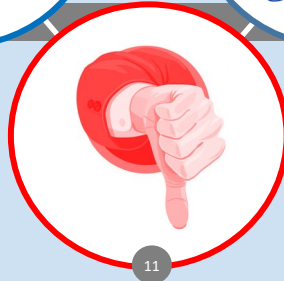

11

Wordt de schade afgewezen,
schakel dan SHED in.
Wij (her)beoordelen de
afwijzingsgronden.



13

Op basis van de polis en
clausules onderzoeken wij
de maximale polisdekking.

tweede week na de inbraak

De inventarisatielijst van de gestolen goederen zijn uitgewerkt en worden getoetst met de aangifte.



16

Bij een onderneming worden de jaarcijfers opgevraagd en de bedrijfsschade berekend.



18

Het contra-expertiserapport wordt door SHED opgemaakt en bij de maatschappij-expert aangeboden.

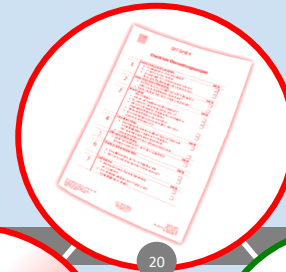

20

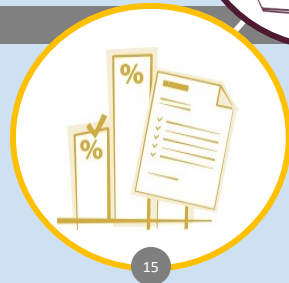

15

Voor het herstel van de schade worden bouwkundige offertes aangevraagd en beoordeeld.



17

De schadebedragen worden vastgesteld en onderbouwingen (nota's) worden opgevraagd.



19

Heeft u een andere contra-ingeschakeld en wil de afwikkeling niet vlotten? Dan kunt u alsnog SHED inschakelen.

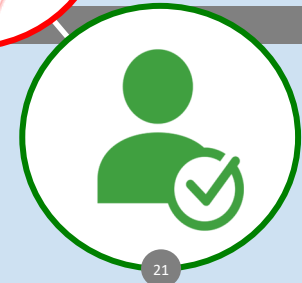

21

Na overeenstemming wordt de akte van taxatie opgemaakt en is de schade vastgesteld en afgerond.

Uw garantie en onze service:

Wij zijn:

- Register Experts en ingeschreven bij het NIVRE.
- 100% onafhankelijk.
- Deskundig en creatief.
- In 2000 opgericht en beschikken over een ruime ervaring.
- Discreet en integer naar alle betrokken partijen.
- Volledig transparant in dossier, communicatie en verslaglegging.
- Snel.
- 24/7 bij spoed bereikbaar.

Referenties:

SHED Expertise heeft in de afgelopen 20 jaar duizenden schades afgehandeld en veel gedupeerden geholpen.

Wij beschikken over veel zeer tevreden relaties en brengen u graag met hen in contact, zodat u uit hun eigen mond de ervaringen en toegevoegde waarde bij de afwikkeling van hun schade kunt horen.

Neem vrijblijvend contact met ons op voor meer informatie. Wij zijn u graag van dienst.

Expertisekosten:

De kosten van contra-expertise worden door uw verzekeraar betaald. Echter in de meeste brandpolissen is een maximering ingebouwd. In tegenstelling tot veel andere contra-expertisebureaus garandeert SHED Expertise dat bij particulieren geen kosten in rekening worden gebracht, als blijkt dat op basis van de polisvoorwaarden niet alle expertisekosten door de verzekeraar aan ons worden betaald. Bij bedrijfsmatige risico's stemmen wij vooraf ons tarief en eventueel maximaal doorbelaste kosten met u af.



SHED Expertise / Schadehulp Expertisediensten BV

Postbus 88

7020 AB Zelhem

Tel : 088 - 20 33 610

Mail: info@expertisediensten.nl

Web: www.expertisediensten.nl



Spoed : 088 - 20 33 666

Rubensstraat 6

7021 GD Zelhem

